

CERO DEFORESTACIÓN

Bajo en Emisiones de Gases de Efecto Invernadero- **GEI**

¿Qué es un modelo de inversión **CERO DEFORESTACIÓN** y bajo en emisiones GEI?



El modelo de inversión cero deforestación es la estructuración financiera que se realiza atendiendo la necesidad específica de desarrollar un modelo de negocio, donde la producción agrícola no genere deforestación y contribuya a la reducción de GEI

Ecosistema del Modelo de Inversión

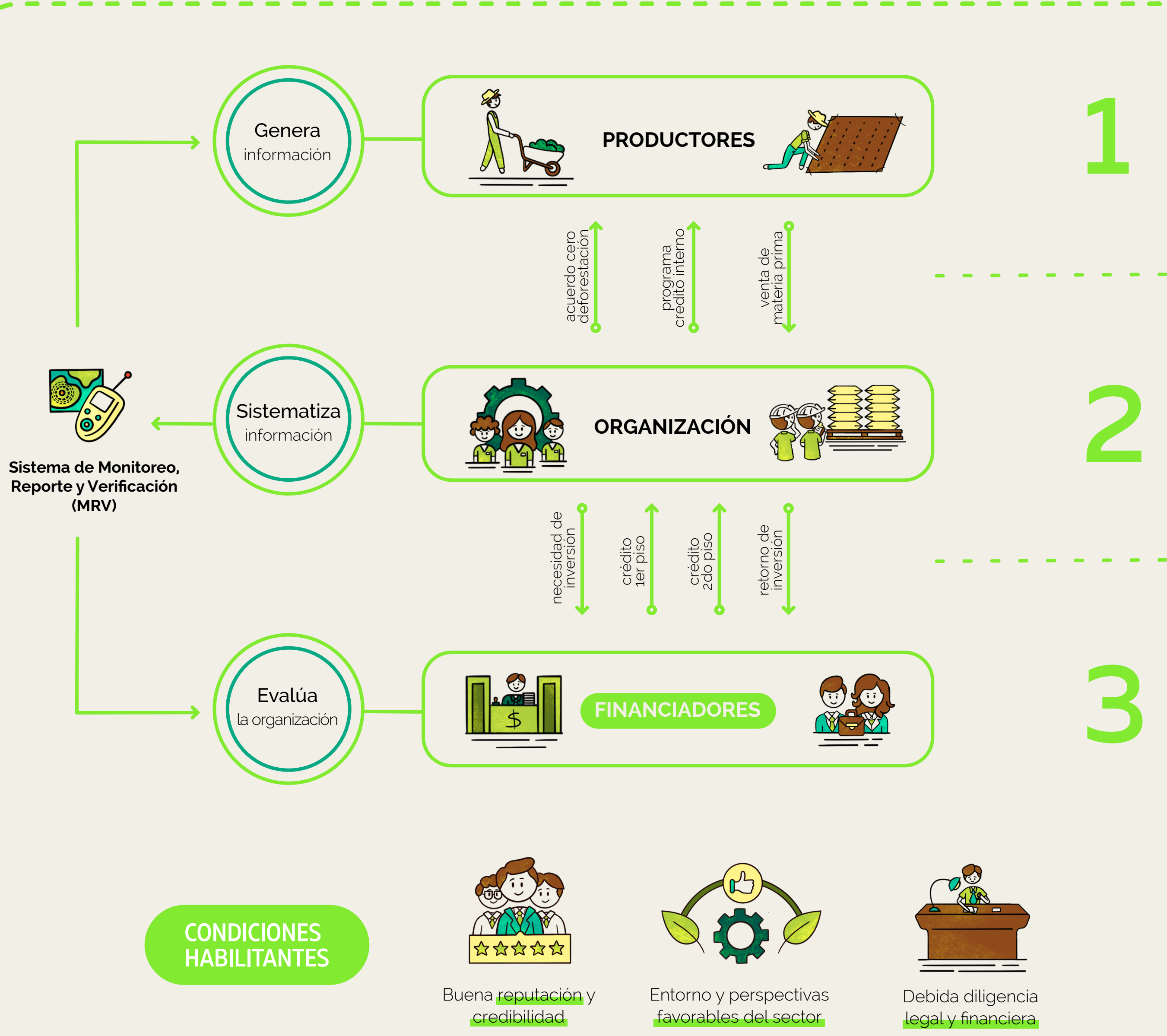

ACTIVIDADES

del modelo de inversión



BENEFICIOS DEL MODELO DE INVERSIÓN

Cero Deforestación para:

PRODUCTORES

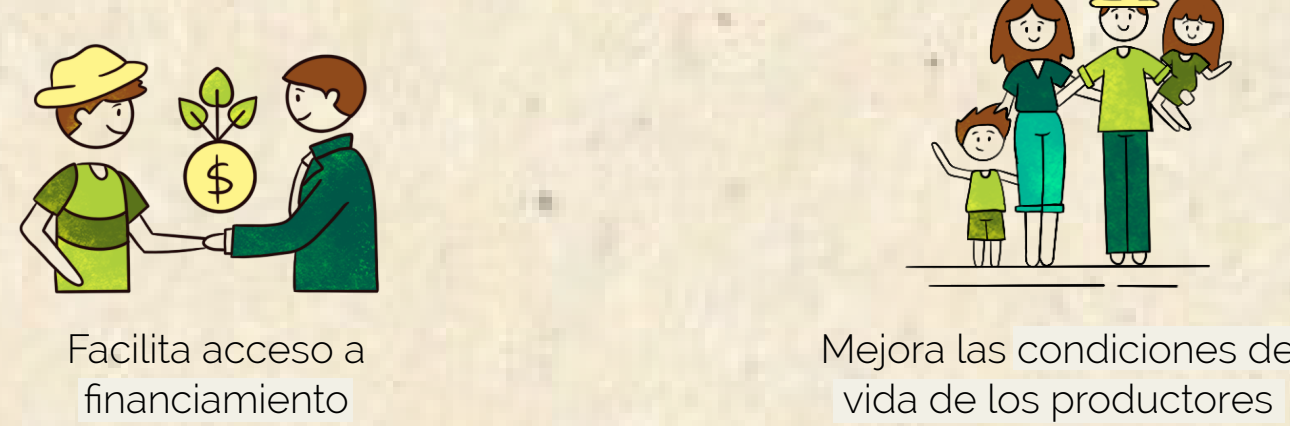

COMPRADORES



INVERSIONISTAS / INSTITUCIONES FINANCIERAS

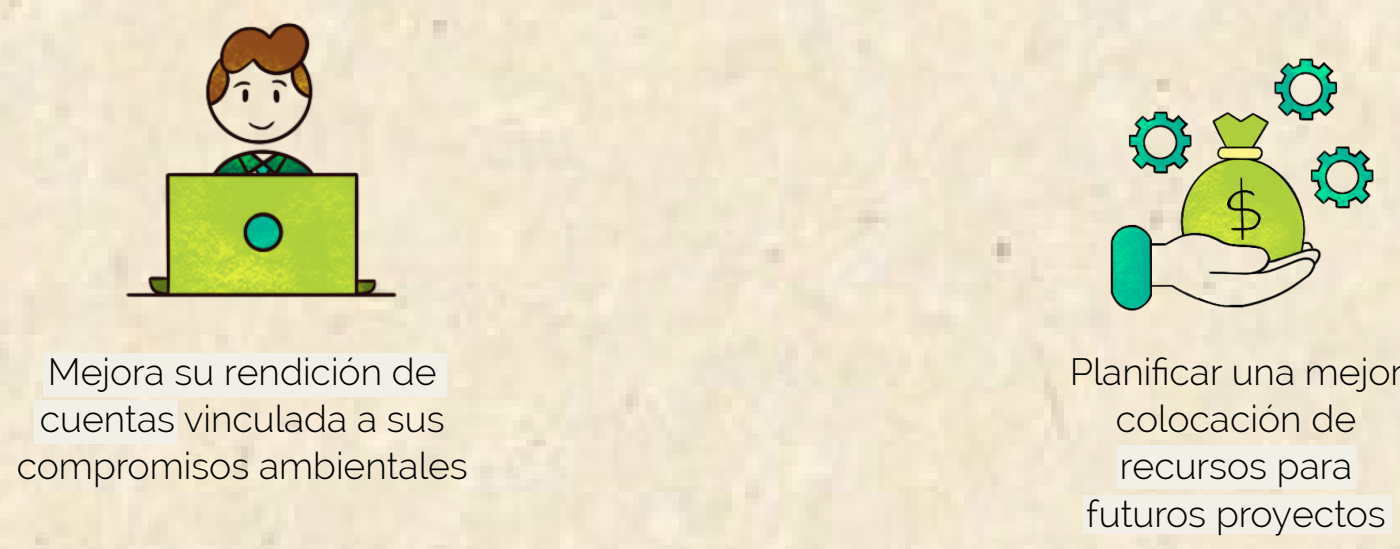

IMPACTOS

